

Epatopatia avanzata:

dalla gestione dello **scompenso**
alle nuove indicazioni al **trapianto**

Criteria in evoluzione, nuove opportunità
e scenari oncologici selezionati

MILANO

13 novembre 2026

Responsabile Scientifico

Prof. **Pietro Lampertico**



Epatopatia avanzata:

dalla gestione dello **scompenso**
alle nuove indicazioni al **trapianto**

Criteri in evoluzione, nuove opportunità
e scenari oncologici selezionati

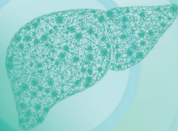

Negli ultimi anni, la gestione del paziente con epatopatia avanzata è profondamente cambiata, alla luce dell'evoluzione dell'epidemiologia della malattia epatica, con crescente rilevanza delle forme alcol-correlate e metaboliche e pazienti sempre più complessi e fragili.

Parallelamente, il panorama trapiantologico si è trasformato: sono cambiati il profilo dei donatori, i criteri di selezione e il timing delle decisioni, oggi più precoce

e dinamico. Inoltre, lo sviluppo della trapiantologia oncologica ha ampliato le indicazioni al trapianto anche in scenari selezionati, inclusi carcinoma epatocellulare oltre i criteri tradizionali, colangiocarcinoma e metastasi epatiche da carcinoma del colon-retto.

In questo contesto, anche condizioni un tempo considerate controindicazioni assolute possono oggi essere rivalutate all'interno di percorsi trapiantologici dedicati.

RAZIONALE SCIENTIFICO

Responsabile Scientifico

Pietro Lampertico, Professore Ordinario
di Gastroenterologia all'Università degli Studi di Milano

Faculty

Barbara Beatrice Antonelli Milano
Sebastiano Maria Colombo Milano
Clara Dibenedetto Milano
Massimo Ivarone Milano
Martina Lucà Milano



PROGRAMMA SCIENTIFICO

- 09:30-09:45 Registrazione dei partecipanti
09:45-10:00 Introduzione, obiettivi della giornata e somministrazione della survey iniziale
P. Lampertico

SESSIONE 1 – LA CIRROSI SCOMPENSATA

- 10:00-10:30 Le complicanze della cirrosi: impatto prognostico e traiettoria clinica
M. Lucà
- 10:30-11:00 Focus su encefalopatia epatica: impatto sulla qualità di vita, prevenzione delle recidive
M. Lucà
- 11:00-11:30 Cambio di epidemiologia, concetto di fragilità e complessità clinica
M. Lucà
- 11:30-12:00 TIPS
Transjugular Intrahepatic Portosystemic Shunt, selezione del paziente, gestione delle complicanze
M. Lucà
- 12:00-12:30 Indicazioni e timing del referral presso Centro Trapianti
M. Lucà
- 12:30-13:00 Cambiamento di paradigmi e dello scenario trapiantologico
B. Antonelli, M. Lucà
- 13:00-14:00 *Light Lunch*

MILANO

13 novembre 2026

SESSIONE 2 – ACLF e ALF

- 14:00-14:30 ALF – Acute Liver Failure
C. Dibenedetto, S. Colombo
- 14:30-15:00 ACLF – Acute on Chronic Liver Failure
C. Dibenedetto, S. Colombo
- 15:00-15:45 Casi clinici interattivi
All Faculty
- 15:45-16:00 *Coffee break*

SESSIONE 3 – NUOVE INDICAZIONI A TRAPIANTO NELLA TRANSPLANT ONCOLOGY: DA IMPOSSIBILE A POSSIBILE IN CASI SELEZIONATI

- 16:00-16:30 Carcinoma epatocellulare: espansione dei criteri, bridge, downstaging
B. Antonelli, M. Iavarone
- 16:30-16:45 Colangiocarcinoma: da controindicazione a possibilità in pazienti selezionati
B. Antonelli, M. Iavarone
- 16:45-17:00 Metastasi epatiche da carcinoma del colon-retto: nuove evidenze e prospettive
B. Antonelli, M. Iavarone
- 17:00-17:30 Risomministrazione del test, take home messages, saluti
P. Lampertico

Epatopatia avanzata:

dalla gestione dello **scompenso**
alle nuove indicazioni al **trapianto**

Criteri in evoluzione, nuove opportunità
e scenari oncologici selezionati

Data e Sede

13 novembre 2026

**Fondazione IRCCS Ca' Granda Ospedale Maggiore
Policlinico di Milano**

Via Francesco Sforza, 28 - 20122 Milano

PROVIDER e SEGRETERIA ORGANIZZATIVA



CTP S.r.l.
Corso Sempione, 44 – 20154 Milano
Provider Standard 1147
eventi@ctpeople.it

INFORMAZIONI ECM

ID ECM: 1147

L'evento residenziale è stato accreditato
per n. 30 partecipanti, professione:

- **MEDICO CHIRURGO**
Medico chirurgo, discipline
Anatomia Patologica e Gastroenterologia

OBBIETTIVO FORMATIVO

(di processo):

3 - Documentazione clinica.
Percorsi clinico-assistenziali diagnostici
e riabilitativi, profili di assistenza - profili di cura

QUESTIONARIO E OTTENIMENTO DEI CREDITI ECM

Il questionario ECM sarà da svolgersi online e sarà disponibile
fino a 72h dal termine dell'evento.

Per ottenere i crediti è necessario:

- aver risposto correttamente al 75% delle domande del quiz
- aver partecipato al 90% delle sessioni formative
- aver compilato la scheda di valutazione della qualità percepita

ISCRIZIONI

L'iscrizione al corso è libera e gratuita
e può essere effettuata sul sito

www.ctpeople.it

nella sezione **I NOSTRI CORSI**
o inquadrando il seguente QR code



Con la sponsorizzazione non condizionante di Alfasigma S.p.A.

ALFASIGMA